



Questions Responses 140

# Evaluación audiencia pública Rendición de Cuentas IDIPRON - marzo 31 / 2022

The survey will take approximately 5 minutes to complete.  
La encuesta tardará aproximadamente 4 minutos en completarse.  
Estimada (o) ciudadana (o):

"Autorizo al IDIPRON de manera libre, plena, expresa y voluntaria el tratamiento de mis datos personales recolectados en el presente formulario cuyo fin es realizar una consulta abierta a la ciudadanía sobre temas concernientes al IDIPRON, conforme a lo establecido en la Ley estatutaria 1581 del 2012 (artículos 8º y 9º), el Decreto reglamentario 1377 del 2013 y el Decreto 1074 de 2015 (capítulo 25), así como la directiva 005 de 2019 de la Secretaría Jurídica Distrital".

El Instituto Distrital para la Protección de la Niñez y la Juventud - IDIPRON es la entidad Distrital que busca formar ciudadanos creativos e innovadores con oportunidades, desde un modelo pedagógico basado en los principios de afecto, alegría y libertad y un talento institucional que apropia la vocación de servicio y liderazgo para construir proyecto y sentido de vida en los niños, niñas, adolescentes y jóvenes en habitabilidad en calle, en riesgo de habitarla o en condiciones de fragilidad social de la ciudad.

Consulte la política de tratamiento de datos personales aquí:

<http://www.idipron.gov.co/sites/default/files/docs/transparencia/mecanismos-contacto/002-politica-tratamiento-datos-personales-a-tic-ma-002-2019.pdf>

# CIÓN TAS

Estimated time to complete: 4 mins

To increase response rate, give people a heads up about how long it will take to complete the survey. We suggest adding this information to your subtitle.

Got it Update



# Evaluación audiencia pública Rendición de Cuentas IDIPRON - marzo 31 / 2022

140 Responses	04:10 Average time to complete	Closed Status
------------------	-----------------------------------	------------------

[View results](#) [Open in Excel](#)

## 1. Nombres y apellidos

[More Details](#) [Insights](#)

140  
Responses

Latest Responses  
"Andrea Moyano Quiroz "  
"Mirian Gomez "  
"FLOR MARIA CRISTANCHO SANCHEZ"





Questions  
140  
Responses

Responses 140

Anurea Mayana Quiroz  
"Mirian Gomez "  
"FLOR MARIA CRISTANCHO SANCHEZ"

2 respondents (1%) answered **Juan Daniel López Gutiérrez** for this question.

- Federico Francisco Gómez Saavedra
- Lucy Leidy Gómez Pérez
- Manuel Esteban López Ocampo
- Claudia Yaneth Sánchez Reyes
- María Teresa Martínez
- Germán Bernardo Muñoz Soto
- Ana Emilse Suárez Rodríguez
- Holman Andrés Ovella Rocha
- Magda Patricia Flórez Goddillo
- Juan Daniel López Gutiérrez**
- Jehiferson Stiven Santacruz Rodríguez
- Oscar Andrés Leon Valencia
- Mónica Andrea Suárez Pedraza
- María Leonor García Sánchez
- Liz Valentina Garcés Avila
- Lina María Hueso Cifuentes
- Laura Lucía Gómez Carvajal
- Lina María Rodríguez garnica
- Wendy Nathaly Martínez Paredes
- Miguel Angel Gómez Bermeo

CIÓN  
TAS

2. Edad

More Details Insights

140  
Responses

Latest Responses

"37"  
"52"  
"44"





Questions

Responses 140

1 respondents (1%) answered 41 años for this question.

A. 41 años 55 años

CIÓN  
TAS

3. Sexo

More Details Insights

Hombre	65
Mujer	75
Intersexual	0



Questions Responses 140



#### 4. Identidad de género

More Details Insights

Femenino	77
Masculino	62
Transmasculino	1
Transfemenino	0
No sabe, no responde	0



#### 5. Orientación sexual

More Details Insights

Heterosexual	128
Lesbiana	4
Gay	0
Bisexual	5
Otro	1
No sabe, no responde	2

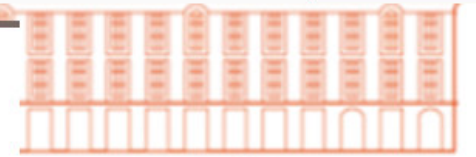
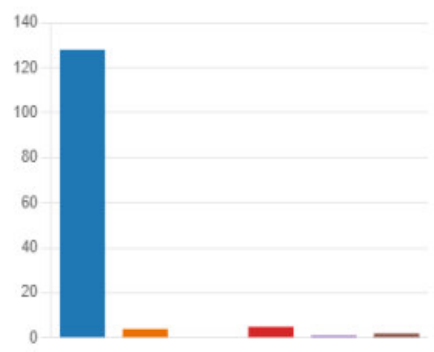

# CIÓN ITAS





### Questions

#### 6. Tipo de documento

[More Details](#) [Insights](#)

Tarjeta de identidad	8
Cédula de ciudadanía	132
Otro	0

### Responses 140



#### 7. Número de documento

[More Details](#)

140  
Responses

#### Latest Responses

- "53082658"
- "39722631"
- "52359341"

#### 8. Correo electrónico

[More Details](#) [Insights](#)

140  
Responses

#### Latest Responses

- "Andrea.moyano@idipron.co"
- "mirian.gomez@idipron.gov.co"
- "florm.cristancho@idipron.gov.co"

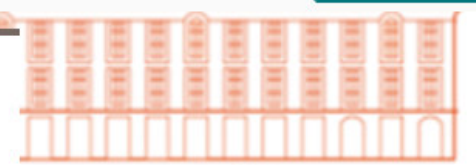

# CIÓN ITAS





Questions

9. Localidad a la que pertenece

More Details

Usaquén	3
Chapinero	3
Santa Fe	5
San Cristóbal	18
Usme	15
Tunjuelito	7
Bosa	27
Kennedy	14
Fontibón	3
Engativá	8
Suba	8
Barrios Unidos	1
Teusaquillo	4
Los Mártires	5
Antonio Nariño	3
Puente Aranda	2
Candelaria	0
Rafael Uribe Uribe	5
Ciudad Bolívar	9
Sumapaz	0

Responses 140

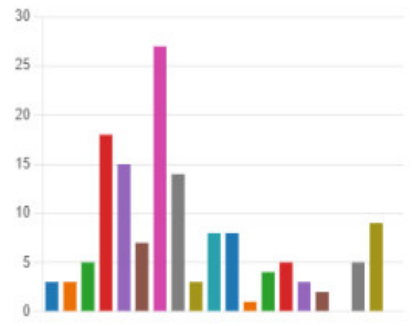

# CIÓN NTAS





Questions Responses 140

10. Entidad, organización o comunidad que representa

More Details Insights

140 Responses

Latest Responses  
 "IDIPRON"  
 "Salud"  
 "IDIPRON OASIS"



11. ¿Cómo califica el espacio de Rendición de Cuentas del día de hoy?

More Details Insights

● Excelente	58
● Bueno	74
● Regular	8
● Deficiente	0







Questions | Responses 140

12. Considera que la metodología de presentación de los temas fue

More Details Insights

Buena	124
Regular	16
Mala	0



13. ¿Los temas expuestos durante la audiencia pública de Rendición de cuentas fueron de su interés?

More Details Insights

Si	133
No	7





Questions Responses 140

14. ¿Considera que IDIPRON debe continuar promoviendo espacios de diálogo y Rendición de Cuentas?

[More Details](#)

Si	138
No	2



15. ¿La audiencia pública de Rendición de Cuentas dio a conocer los resultados de la gestión del Instituto para la vigencia 2021?

[More Details](#)

Insights

De acuerdo	112
Parcialmente de acuerdo	27
En desacuerdo	1





Questions

16. ¿Cómo se enteró del evento?

More Details Insights

Sitio web IDIPRON	55
Redes sociales	24
Instancias de participación	18
Correo electrónico	12
Otras	31

Responses 140



17. Si respondió "Otras", por favor indique el canal por el cual se enteró

More Details Insights

45 Responses

Latest Responses "Wassatp "





Questions Responses 140

18. ¿Cómo califica el tiempo de duración de la audiencia pública de Rendición de Cuentas?

More Details Insights

Extenso	12
Adecuado	127
Corto	1



19. ¿Tuvo la oportunidad de formular preguntas durante la audiencia pública?

More Details Insights

Si	60
No	80





Questions | Responses 140

19. ¿Tuvo la oportunidad de formular preguntas durante la audiencia pública?

[More Details](#) [Insights](#)

Si	60
No	80



20. Considera que su papel como ciudadano/ciudadana en el control social de la gestión pública es

[More Details](#) [Insights](#)

Efectiva	40
Importante	86
Poco importante	10
No sabe, no responde	4

